

FCS/CEF 1 Habitataufwertung für den Steinkauz im Bereich Gänseberg
Zielsetzung / Begründung der Maßnahme

- Optimierung eines bestehenden, älteren Streuobstbestands bzw. Gehölzriegels als Habitat für den Steinkauz durch Pflegemaßnahmen (Gehölzschnitte, abgestimmte Grünlandmäh) und Niströhrenaufhängung) und damit Sicherung eines günstigen Erhaltungszustandes des Steinkauzes und der ökologischen Funktion der Lebensstätte der Turteltaube

Maßnahmenbeschreibung

- Gehölzschnitte (Pflegeschnitte) in den „durchgewachsenen“ Streuobstbeständen
- Jährlich frühzeitige und regelmäßige Mahd zur Schaffung bzw. Erhalt einer „Kurzrasigkeit“ als geeignetes Jagdhabitat für den Steinkauz
- Aufhängung von 6 Niströhren (mit Mardersicherung), ggf. freischneiden für freien Anflug der Niströhren

CEF 2 Anlage von Blüh-/Schwarzbrachestreifen in der Pflaumheimer und Wenigumstädter Feldflur
Zielsetzung / Begründung der Maßnahme

- Sicherung der ökologischen Funktion der Lebensstätte von der Feldlerche und Rebhuhn

Maßnahmenbeschreibung

- Anlage von 5 schwarzbrachestreifen à mind. 12 m x 100 m; Pflügen und grubbern bis Anfang März eines jeden Jahres; Aussparen der Streifen von der Einsaat; Pflügen möglichst erst im Spätwinter oder zeitigen Frühjahr; 5 Blühstreifen oder -flächen kombiniert mit Schwarzbrache. 0,5 ha/Brutpaar, Umsetzung in Teilflächen möglich. Mindestumfang Teilflächen 0,2 ha. Bei streifenförmiger Anlage Mindestbreite 10 m. Lückige Aussaat, Erhalt von Rohbodenstellen, kein Dünger- und PSM-Einsatz sowie keine mechanische Unkrautbekämpfung zulässig
- Mindestabstände zu Feldrändern 25 m, Anlage zwischen den Fahrgassen; Mindestabstand zu vertikalen Strukturen wie Waldrändern, Feldhecken und Siedlungen. 150 m Abstand zu Vertikalstrukturen: Einzelbäume > 50 m, Baumreihen oder Feldgehölze > 120 m, geschlossene Gehölzkulisse > 160 m, sowie > 100 m zu Mittel- und Hochspannungsfreileitungen, > 100 m zu Straßen

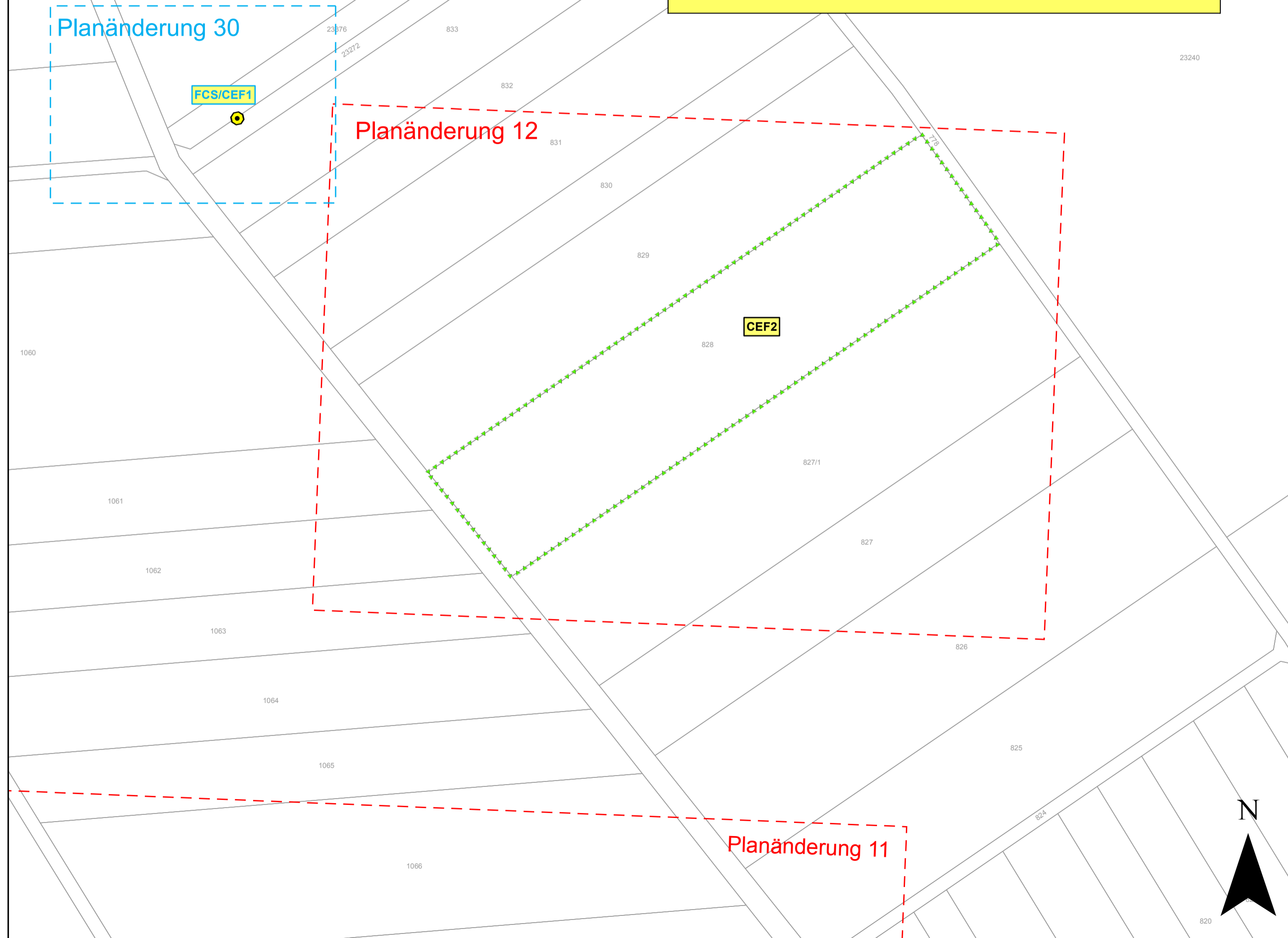

Blattübersicht

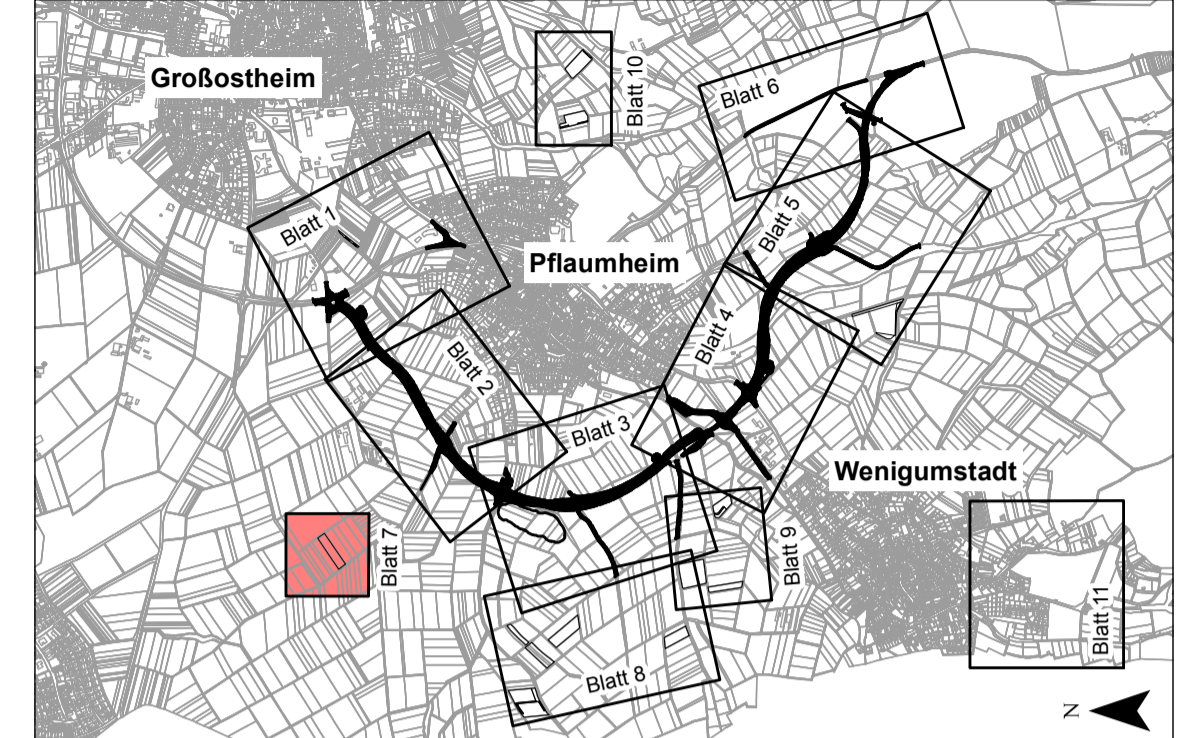

Deckplan 12.3 Blatt 7 EEE vom 14.06.2019 ersetzt
 Maßnahmenplan 12.3 Blatt 7 EE vom 30.01.2018

OBERMEYER PLANEN + BERATEN GmbH Weißenburger Straße 20-22 63739 Aschaffenburg Tel. 06021/38667-0	Projekt	16414
	Plan Nr.	
	Datei-Name	
Bearbeitet im Auftrag des Landratsamtes Aschaffenburg Aschaffenburg, im September 2012		

Nr.	Art der Änderung	Datum	Name
PL 1-18	Planänderungen vom 31.10.2014	31.10.2014	ifu
PL19-39	Planänderungen vom 31.01.2018	31.01.2018	ifu, Ske
	Änderung Maßnahmenbeschreibung CEF2	30.04.2019	ifu

Landratsamt Aschaffenburg Kreisstraßenverwaltung	Unterlage:	12.3	
	Blatt Nr.:	7 EEE	
PLANFESTSTELLUNG Markt Großostheim OT Pflaumheim Ortsumgebung Kreisstraße AB 1/AB 3	bearbeitet	30.09.14	JF
	gezeichnet	30.09.14	KS
	geprüft	30.09.14	JF
	Reg.Nr.		
		Landschaftspflegerischer Begleitplan	
		Maßnahmenplan 7	
		1:1000	
Aufgestellt: Aschaffenburg, den 31.10.2014 / 30.01.2018 Landratsamt Aschaffenburg / 14.06.2019		Aufgestellt:	
 Waltraud Junker, Verwaltungsdirektorin			